

給与体系

株式会社甲樹

職位		初級	中堅	ベテラン	指導職	管理職
役職				主任	生活相談員	管理者
基本給	職務給	150,000(@900)	150,000(@900)	150,000(@900)	150,000(@900)	150,000
	経験給	30,000(@50)	50,000(@200)	40,000(@250)	60,000(@50)	60,000
		~ 80,000(@200)	~ 100,000(@250)	~ 120,000(@300)	~ 110,000(@300)	~ 150,000
手当	役職手当			5,000	10,000	30,000
	初任者研修	3,000	3,000			
	介護福祉士	20,000	20,000	20,000	20,000	20,000
合計	資格なし	180,000	200,000	/	/	/
		~ 230,000	~ 250,000			
	介護福祉士	200,000	220,000	215,000	240,000	260,000
		~ 250,000	~ 270,000	~ 295,000	~ 290,000	~ 350,000

*通勤手当は1 km当り20円で支給する。

*資格手当は一月の勤務時間によって手当額を考慮する。土曜、祝日の出勤及び勤務時間は経験給にて考慮する。

*経験給の支給額（初級）は未経験者を30,000円（@50円）から経験者を50,000円（@100円）からとする。

*毎年の3月の人事考課によってSAは7,000円。Aは5,000円から3,000円。Bは2,000円から1,000円。それ以外は昇給を見送る。

*時間給の方はSAが80円。Aが60円から30円。Bが20円から10円。それ以外は昇給を見送る。

*その他上記に決められていない手当を支給する時は都度、協議の上、決定する。

*但し上記の内容は年齢を考慮するものとする。

キャリアパス体系表

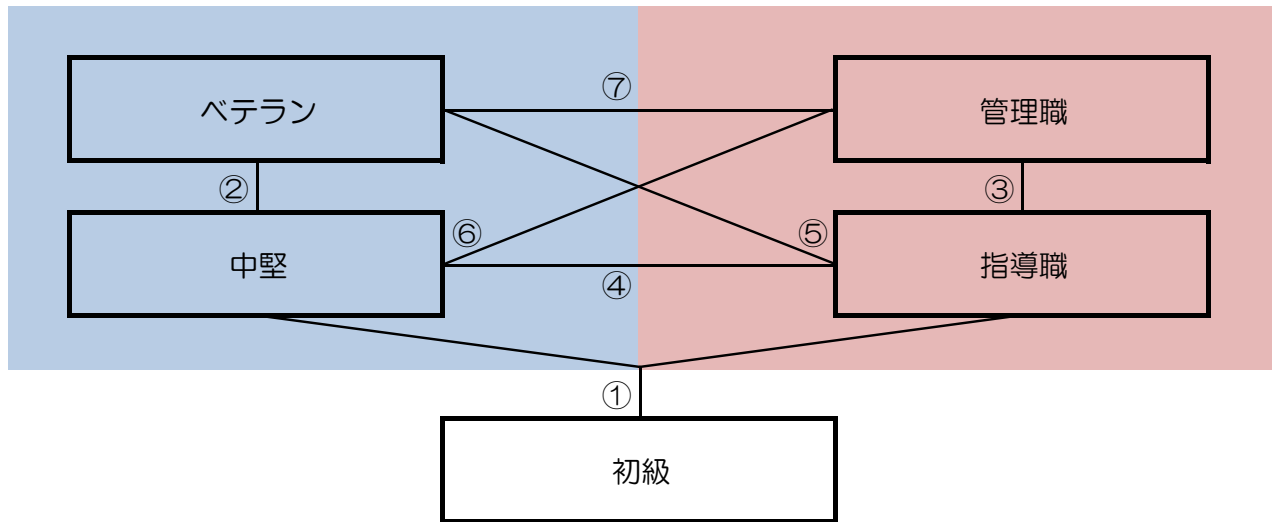

- 新人は初級からスタートする。
- 初級を卒業する際、本人の能力、適性、希望と、組織の状態により、2つのコースのいずれかを選択する。①
- 右側が「役職に就くコース」左側が「役職に就かないコース」
- 「指導職」は通所介護の生活相談員になりますので、本人の成長に合わせタイミングよく、そのポストが空いている時に進める。
- ポストがないか、本人の希望で「中堅」に進んだスタッフは業務に習熟し、より高度な知識や技術が身に付いたと認められた場合は「ベテラン」に昇格する。②
- 「指導職」もより高度で広範囲な組織運営能力身につければ、事業所の状況に応じて「管理者」に昇進する。③
- 役職につかないコースに進んでも「指導職」のポストが空いた時に、本人の希望と適正があればコースを変更することが出来、「中堅」「ベテラン」のどちらからも「指導職」へのルート開かれます。④⑤
- 「管理職」を務めたが役職から降りたい場合はケアスタッフの力量に応じて「中堅」⑥又は「ベテラン」⑦に移動することができる。
- 5つの職位階層の枠組みについては、それぞれ求める要件を設定し別紙に定める。

キャリアパス要件及び階層別育成計画

株式会社甲樹

職位	役職	具体的職務	求める資格	求める能力	取り組む姿勢	任用要件		研修	給与水準（円）
						経験年数	人事考課		
初級スタッフ		情報共有したうえでのケアの提供 業務日誌・介護記録 バイタルチェック・送迎 地域になじむ 緊急時対応	初任者研修	介護・日常生活支援技術 介護記録の記載 送迎シフトの理解 接遇マナー コミュニケーション能力		1年 ～ 3年			180,000 ～ 250,000
中堅スタッフ		初級スタッフのものに加えて 行事の企画 新人スタッフへの指導 機器などの使用の指導 緊急時の指示	介護福祉士	初級スタッフのものに加えて 介護保険法の理解 リーダーシップ能力 企画力・提案力 改善力・文書能力	介護福祉士受験	4年 ～ 5年	Aを3回 以上取得		200,000 ～ 270,000
ベテランスタッフ	主任	中堅スタッフのものに加えて マニュアルの整備及び管理		中堅スタッフ能力をはるかに 卓越したレベル		6年 ～	SAを 1回以上 取得	認知症実践者 研修	215,000 ～ 295,000
指導職	生活相談員	中堅スタッフに求められる業務 と利用者との連絡及び相談業務		中堅スタッフに求められる能力 と生活相談員に求められる能力		4年 ～	Aを3回 以上取得		240,000 ～ 290,000
管理職	管理者	事業所の管理業務	介護支援相談員	指導職のものに加えて 分析力 部下の育成	介護支援相談員受験	6年 ～	SAを 2回以上 取得	認知症管理者 研修	260,000 ～ 350,000